

**IPCA**

2024 2025

28/6/24 31/7/24 30/8/24

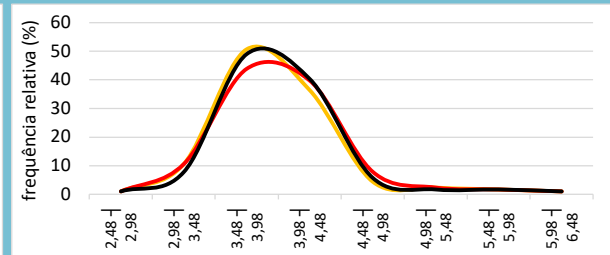
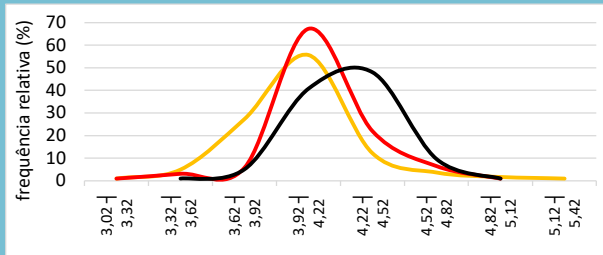

2026 2027

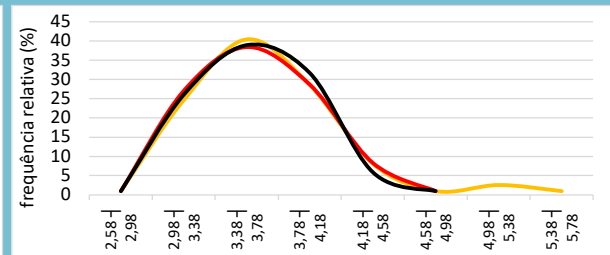
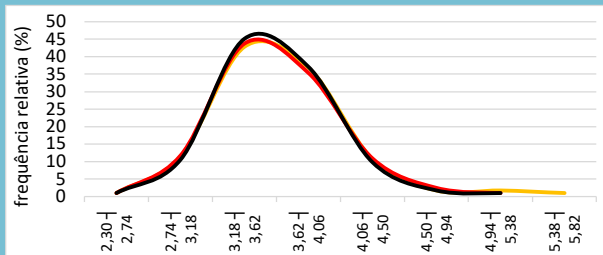

**Selic**

2024 2025

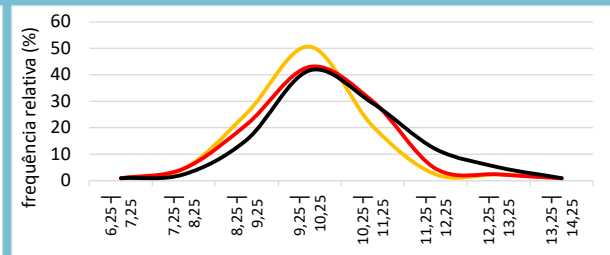
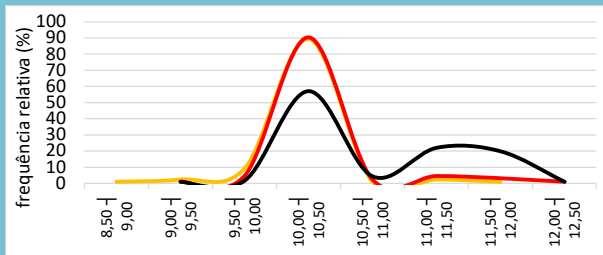

**PIB**

2024 2025

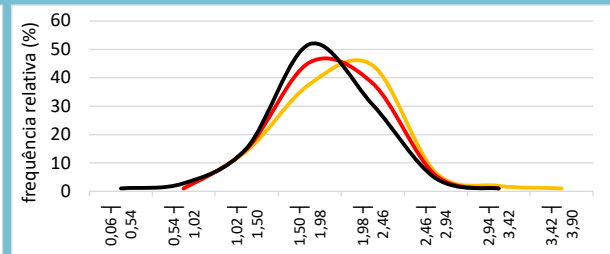
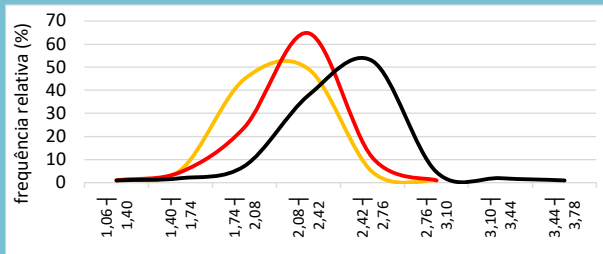

**Câmbio**

2024 2025

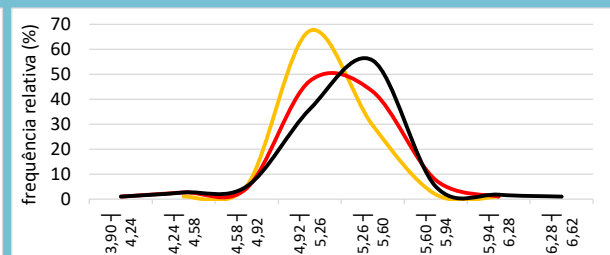
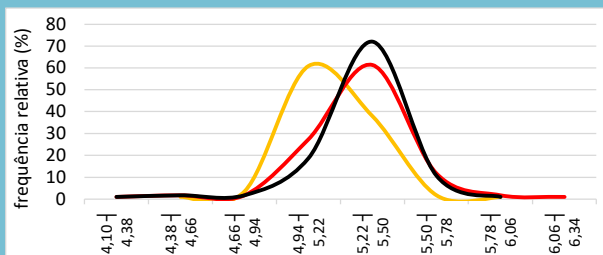

**Mediana Agregado**

	IPCA				Selic				PIB				Câmbio			
	2024	2025	2026	2027	2024	2025	2026	2027	2024	2025	2026	2027	2024	2025	2026	2027
28/6/24	4,00	3,87	3,60	3,50	10,50	9,50	9,00	9,00	2,09	1,98	2,00	2,00	5,20	5,19	5,19	5,20
31/7/24	4,10	3,96	3,60	3,50	10,50	9,50	9,00	9,00	2,19	1,93	2,00	2,00	5,30	5,25	5,25	5,24
30/8/24	4,26	3,92	3,60	3,50	10,50	10,00	9,50	9,00	2,46	1,85	2,00	2,00	5,33	5,30	5,28	5,30

Obs.: o formato dos gráficos, a partir de uma mesma base de dados, **pode sofrer alterações em edições futuras**, caso os intervalos sejam alterados em virtude da maior ou menor amplitude da distribuição. Os números nos eixos das abscissas indicam as amplitudes dos intervalos, abertos à esquerda.

**IPCA**
**2024**

		frequências relativas (%)		
3,02	3,32	0,0	0,0	
3,32	3,62	3,9	2,0	0,0
3,62	3,92	26,3	4,7	4,0
3,92	4,22	34,6	66,2	39,7
4,22	4,52	11,2	20,9	47,0
4,52	4,82	2,6	5,4	8,6
4,82	5,12	0,7	0,0	0,0
5,12	5,42	0,0		

**2025**

		frequências relativas (%)		
2,48	2,98	0,0	0,0	0,0
2,98	3,48	9,5	9,5	6,7
3,48	3,98	48,7	42,9	48,0
3,98	4,48	23,4	38,8	39,3
4,48	4,98	3,4	6,8	4,7
4,98	5,48	1,4	1,4	0,7
5,48	5,98	0,7	0,7	0,7
5,98	6,48	0,0	0,0	0,0

**28/6/24**
**31/7/24**
**30/8/24**
**2026**

		frequências relativas (%)		
2,30	2,74	0,0	0,0	0,0
2,74	3,18	10,4	10,7	9,6
3,18	3,62	41,8	42,7	44,1
3,62	4,06	35,8	34,4	36,0
4,06	4,50	9,7	9,9	8,8
4,50	4,94	0,7	1,5	0,7
4,94	5,38	0,7	0,0	0,0
5,38	5,82	0,0		

**2027**

		frequências relativas (%)		
2,58	2,98	0,0	0,0	0,0
2,98	3,38	23,6	26,0	25,0
3,38	3,78	39,4	37,4	37,9
3,78	4,18	27,6	27,6	30,6
4,18	4,58	7,1	7,3	4,8
4,58	4,98	0,0	0,0	0,0
4,98	5,38	1,8		
5,38	5,78	0,0		

**Selic**
**2024**

		frequências relativas (%)		
8,50	9,00	0,0		
9,00	9,50	1,4	0,0	0,0
9,50	10,00	8,2	3,5	0,7
10,00	10,50	88,4	89,4	56,1
10,50	11,00	0,0	1,4	3,4
11,00	11,50	1,4	3,5	20,9
11,50	12,00	0,0	2,1	18,9
12,00	12,50		0,0	0,0

**2025**

		frequências relativas (%)		
6,25	7,25	0,0	0,0	0,0
7,25	8,25	3,3	3,6	1,4
8,25	9,25	24,5	20,3	14,5
9,25	10,25	48,7	42,0	40,7
10,25	11,25	19,6	29,0	28,3
11,25	12,25	1,4	3,6	11,0
12,25	13,25	1,4	1,4	4,1
13,25	14,25	0,0	0,0	0,0

**PIB**
**2024**

		frequências relativas (%)		
1,06	1,40	0,0	0,0	0,0
1,40	1,74	4,4	3,5	0,9
1,74	2,08	43,9	23,0	6,1
2,08	2,42	48,2	63,7	36,8
2,42	2,76	3,5	9,7	51,8
2,76	3,10	0,0	0,0	3,5
3,10	3,44			0,9
3,44	3,78			0,0

**2025**

		frequências relativas (%)		
0,06	0,54			0,0
0,54	1,02	0,0	0,0	1,8
1,02	1,50	13,2	13,9	14,3
1,50	1,98	34,8	44,4	50,9
1,98	2,46	43,4	37,0	29,5
2,46	2,94	3,7	4,6	3,6
2,94	3,42	0,9	0,0	0,0
3,42	3,90	0,0		

**Câmbio**
**2024**

		frequências relativas (%)		
4,10	4,38		0,0	0,0
4,38	4,66	0,0	0,8	0,8
4,66	4,94	2,5	0,8	0,8
4,94	5,22	59,8	26,4	17,7
5,22	5,50	36,9	60,3	71,0
5,50	5,78	0,8	10,7	9,7
5,78	6,06	0,0	0,8	0,0
6,06	6,34		0,0	

**2025**

		frequências relativas (%)		
3,90	4,24		0,0	0,0
4,24	4,58	0,0	1,7	1,6
4,58	4,92	4,3	3,4	4,1
4,92	5,26	64,4	46,2	35,0
5,26	5,60	23,4	42,0	54,5
5,60	5,94	0,9	6,7	4,1
5,94	6,28	0,0	0,0	0,8
6,28	6,62			0,0

Obs.: a soma dos percentuais, em cada data, pode ser inferior a 100% devido à retirada eventual de outliers.